TSP-008021G03-VD-6

技术特性

- 频率范围 800~2.1GHz
- 插入损耗 -6.6dB
- 位数 6Bit
- 相位变化范围 360°

外形尺寸

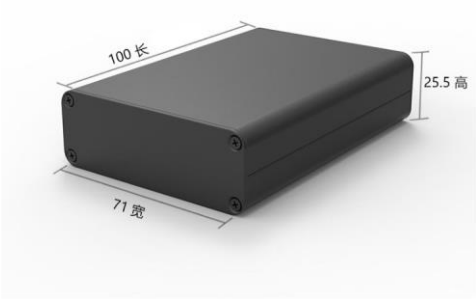

供电：USB type B +5V

控制：USB type B RS232

技术指标（Temp @25℃）

频率范围（扩展应用）	2.7~3.2GHz
插入损耗	-7dB typ
入口回波损耗	-10dB
出口回波损耗	-10dB
均方值误差	+/-5.625deg type
P1dB	30dBm typ
电压	DC +5V
电流	20mA
最大入口功率	33dBm
外形尺寸	100×71×25.5(mm)
工作温度	-40～70℃
存储温度	-55～100℃

测试曲线（Temp @25℃）

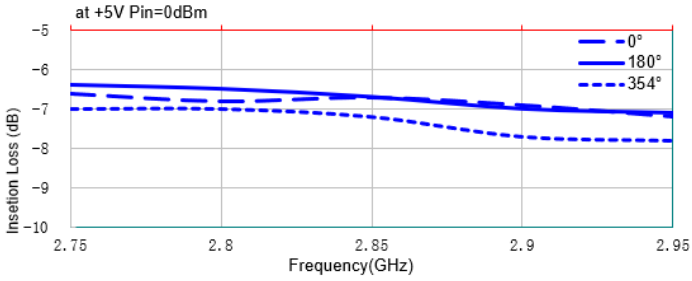

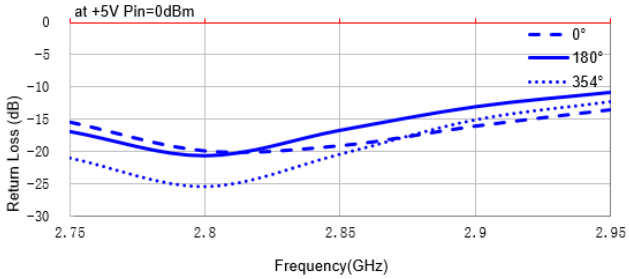

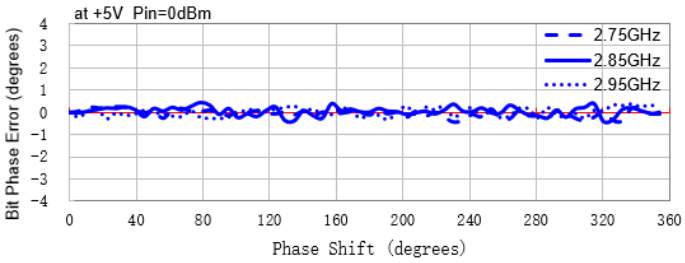

通讯地址：北京市朝阳区望京东路8号锐创国际B座1113室

Beijing Tian Hua Zhong Wei Co.,Ltd

电话：86-010-84164383
传真：86-010-84164373
网址：http://www.798techway.com